OG DET ER ET SÆRKENDE
FOR AL SAND KUNST
DEN HØJESTE
OG DEN LAVESTE
AT DEN SIGER MERE
END DEN SIGER
OG FØRER DIG BORT FRA DIG SELV
DEN ER EN LILLE DØR
DER LUKKER OP
IND TIL ET UENDELIGT RUM
HVOR DU KAN FINDE
HVAD DU ØNSKER

OLIVE SCHREINER - 1883

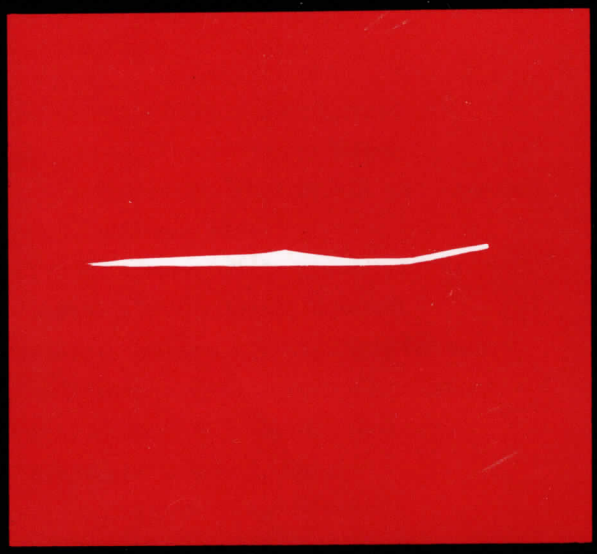

FREDERIKSSUND KUNSTFORENING

FORSIDE & REDAKTION: Lis Nielsen
REPRO & TRYK: PM Tryk, Stenløse
OPLAG: 1.500

PRIS: 10,00 kr.

FREDERIKSSUND KUNSTFORENING

UDSTILLING MED

NIELS NIELSEN
MORTEN NIELSEN
JEPPE HAGEDORN-OLSEN
BODIL HAGEDORN EJE
BENT HAGEDORN OLSEN
JETTE THYSSEN
ANNE BUHL
NIELS SYLVEST
OLE KORTZAU
PER WEISS

Lange's Magasin, Østergade, Frederikssund
Lørdag den 28. oktober til søndag den 5. november
1989

Udstillingen vises i anledning af
FREDERIKSSUND PRIVATE REALSKOLES
100 års jubilæum den 2. november 1989

NIELS NIELSEN
Marbækvej 48, 3600 Frederikssund
Telf. 42 31 20 65

MORTEN NIELSEN
Øverødvej 81, 2840 Holte
Telf. 42 42 35 80

JEPPE HAGEDORN-OLSEN
Tulevej 4, 3390 Hundested
Telf. 42 33 80 54

BODIL HAGEDORN EJE
Mantziusvej 8, 2900 Hellerup
Telf. 31 62 15 07

BENT HAGEDORN-OLSEN
Røndbjergvej 68, 9681 Ranum
Telf. 98 67 65 11

JETTE THYSSEN
Absalonsgade 14, I, 1658 København V
Telf. 31 24 60 10

ANNE BUHL
Nøddegangen 9, 2840 Holte
Telf. 42 80 72 16

NIELS SYLVEST
Lundehusvej 1, 3782 Klemensker
Telf. 53 96 65 05

OLE KORTZAU
Valkendorfsgade 15, 1151 København K
Telf. 33 11 37 87

PER WEISS
Orehøj 1 C, 4320 Gl. Lejre
Telf. 42 38 06 87

NIELS NIELSEN
Maler og tegner
N.N. forlod Realskolen 1932. Udlært som stenhugger. Autodidakt kunstner. Debuterede i 1933, 17 år gammel på Kunsternes Efterårsudstilling. N.N. har siden haft utallige udstillinger i hele Norden. Litografiudstilling i USA.

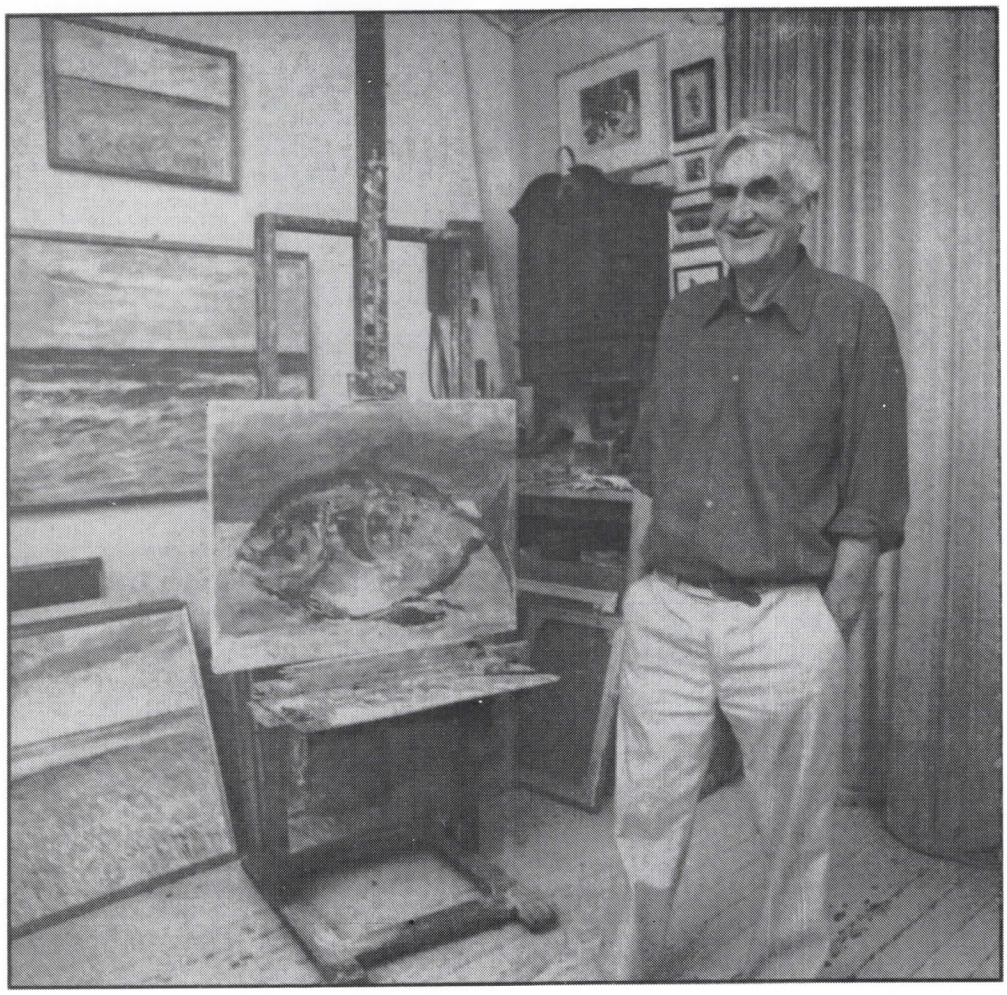

MORTEN NIELSEN
Billedhugger, tegner og maler.
M.N. forlod Realskolen 1934.
Udlært som stenhugger. Autodidakt kunstner. Debuterede i 1941 på Kunstnernes Efterårsudstilling.
M.N.s arbejder kan ses på adskillige kunstmuseer og i en række byer.
Morten Nielsen har lavet »Stævningsmanden« på Torvet i Frederikssund.

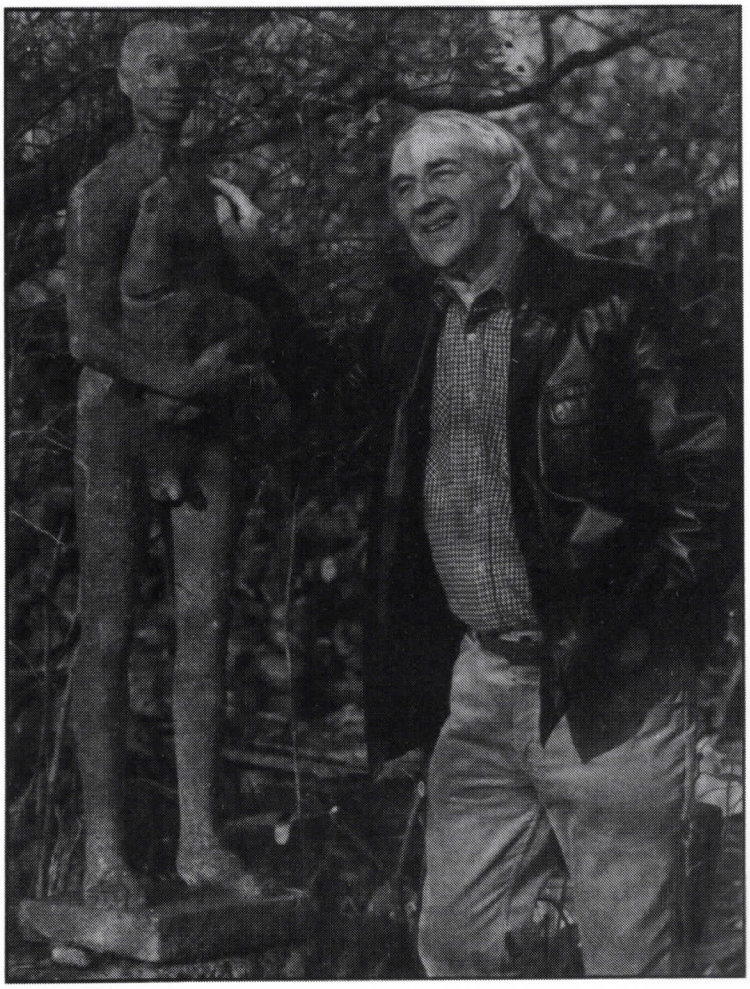

JEPPE HAGEDORN-OLSEN
Keramiker
J.H.O. forlod Realskolen 1947.
Har været i lære hos keramiker Haakon Dager, været på studieophold i Faenza og gået på Kunstakadamiet i København.
Debuterede på Charlottenborg Forårsudstilling 1956. Har deltaget i talrige udstillinger i Danmark. Internationale udstillinger i Norge, Japan, USA, Saudi Arabien, Italien og Frankrig.
Større opgaver: Bl.a. kakkelfriser på Centralsygehuset i Randers og hos Andersen & Martini, København.

JETTE THYSSEN
Væver, maler og grafiker
J.T. forlod Realskolen i 1950. Uddannet på Kunsthåndværkerskolen og S.W. Hayters grafiske skole, Paris. Debuterede på Kunstnernes Efterårsudstilling. Udstillet en årrække på Charlottenborgs Efterårsudstilling. J.T. har haft mange udsmykningsopgaver, bl.a. på Københavns Rådhus, Frederikssund Amtsgymnasium og Byrådssalen på Frederikssund Rådhus.

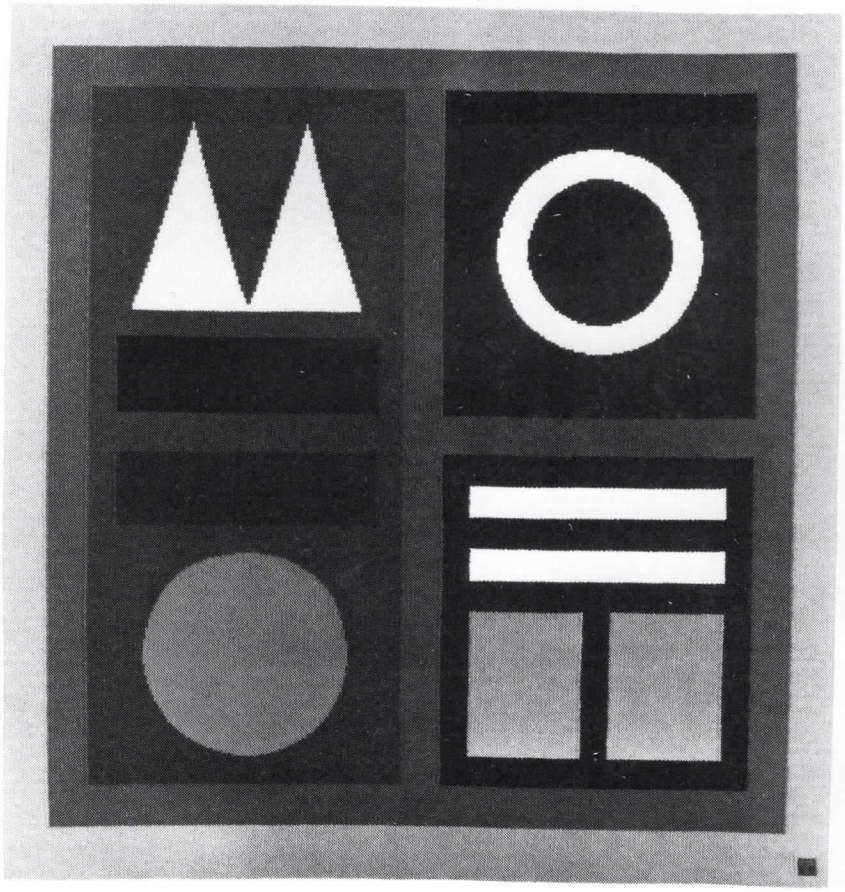

BODIL HAGEDORN EJE
Emaljekunstner
B.H.E. forlod Realskolen i 1948. Autodidakt. Debuterede i Kunsthallen og på Kunstindustrimuseet. Har bl.a. udstillet på Verdensudstillingen i New York, i Tokio og i Sverige.
De seneste emaljeudsmykninger er lavet til Søgaardsskolen, Hellerup, KFK i Århus og Roskilde Amts Sygehus i Køge.

ANNE BUHL
Tegner og maler
A.B. forlod Realskolen i 1953.
Uddannet på Kunsthåndværkerskolen i København, Gl. Skagen Malerskolen og Århus Kunstakadami.
Har haft udstillinger i hele Danmark, Norge, USA og Tyskland.
Anne Buhl har permanent udstilling i Sønderho, Fanø i hele juli og august måned.

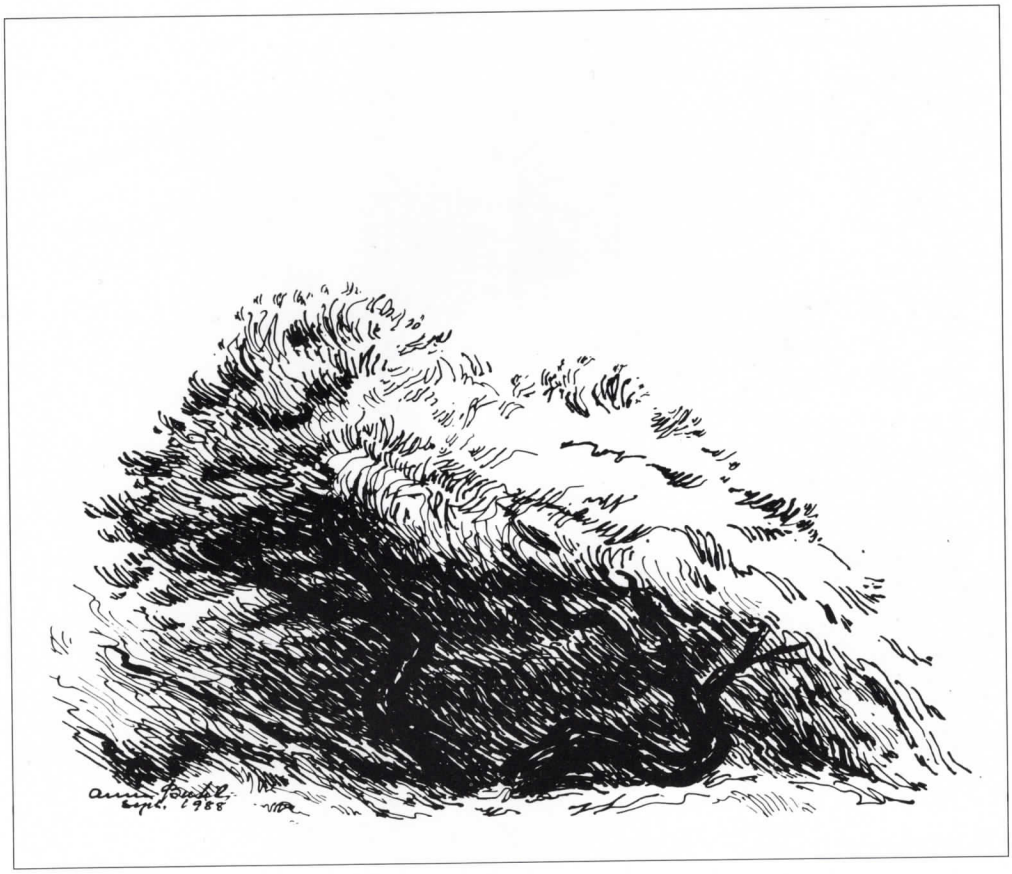

NIELS SYLVEST
Maler og grafiker
N.S. forlod Realskolen i 1954.
Debuterede på Kunstnernes Efterårsudstilling 1964, og har siden haft mange ærefulde udstillinger i Danmark, Sverige, Norge, Finland, Tyskland, Rusland og på Grønland.
Niels Sylvest har i 1989 haft separatudstillinger i Nikolaj Kirke, København, Bornholms Kunstmuseum, Galleri Wi, Viborg og Dänische Kulturinstitut, Dortmund.

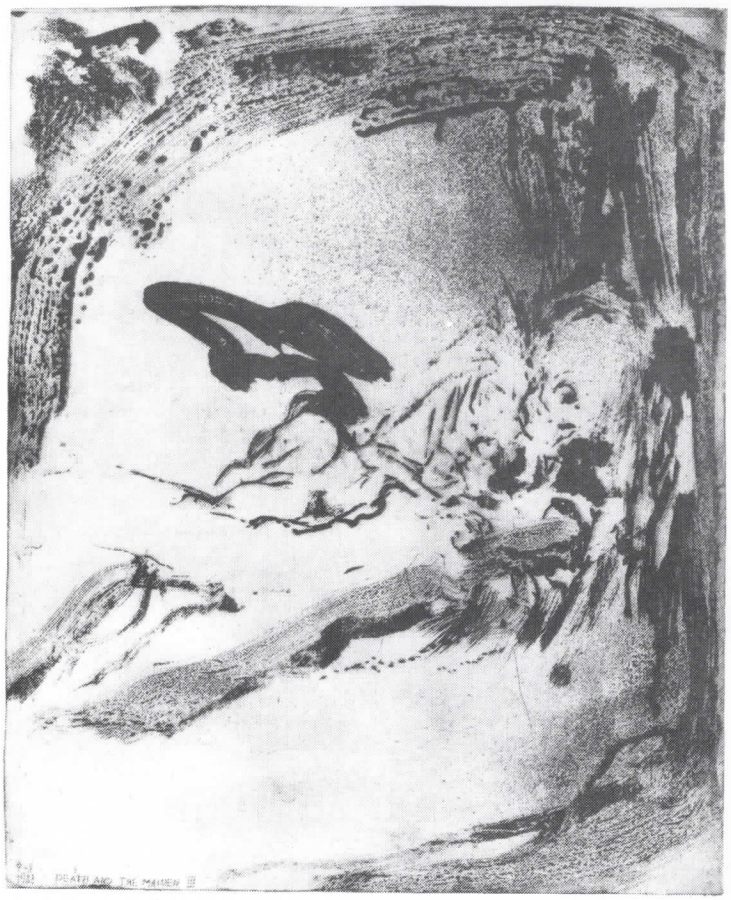

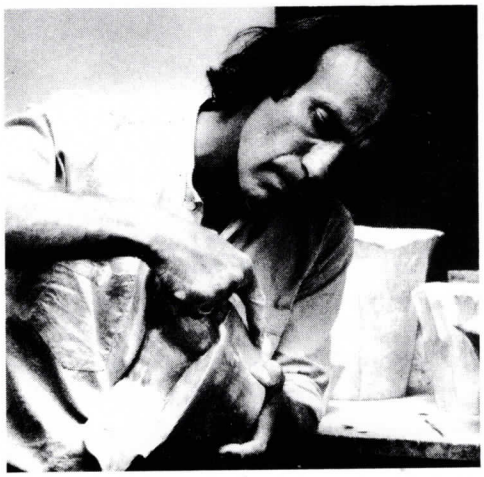

OLE KORTZAU
Arkitekt og designer
O.K. forlod Realskolen i 1955.
Uddannet på Kunstakadamiets arkitekt skole.
Opgaver for Den Kgl. Porcelainsfabrik, Georg Jensen Sølv, Kgl. Hofjuveler Michelsen, Kvadrat Boligtekstil m.m. fl.
Grafiske arbejder: Postkort, plakater og litografier.
Ole Kortzau har bl.a. udsmykket Frederikssund Amtssygehus og opgangen i KD's ejendom på torvet i Frederikssund.

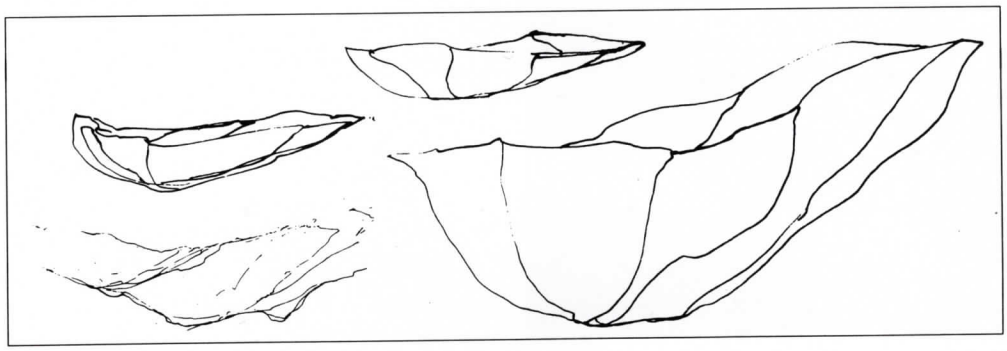

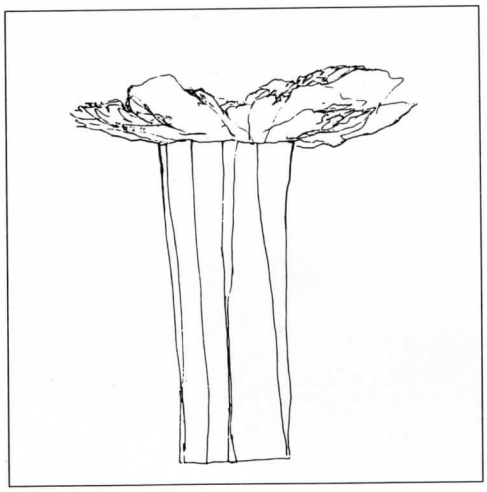

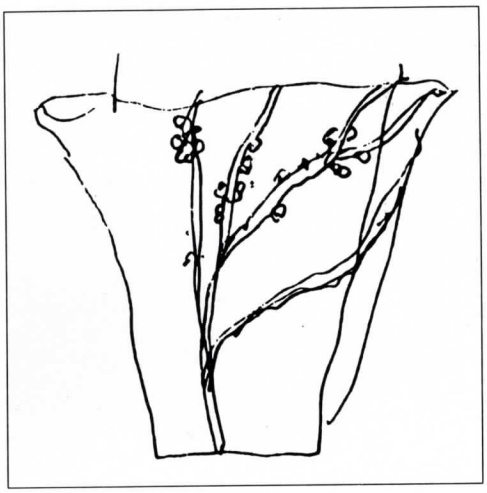

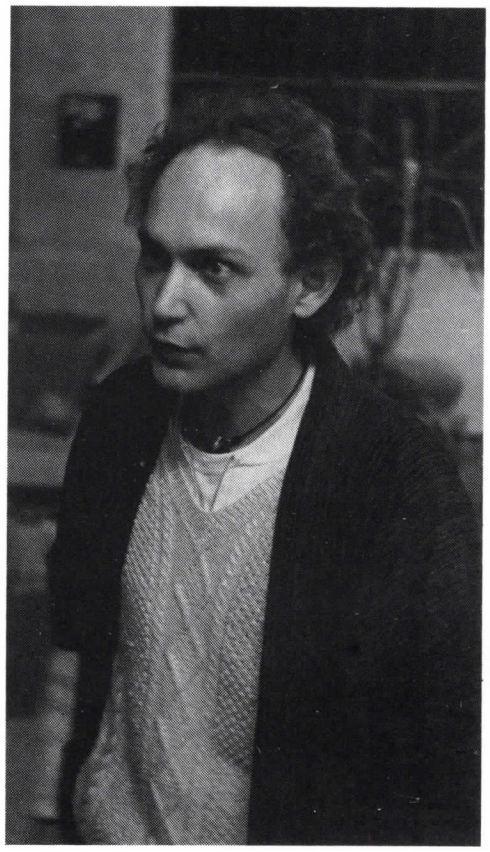

PER WEISS
Keramiker
P.W. forlod Realskolen i 1970.
Uddannet på Skolen for Brugskunst og hos den verdensberømte japanske mester Taibi Yasiga i Hagi. Eget værksted i Japan i 7 år.
P.W. har været repræsenteret på mange japanske prestigeudstillinger.
Per Weises keramik står på flere japanske og amerikanske museer. Det nye jyske kunstmuseeum Trapholt i Kolding har købt flere store arbejder.

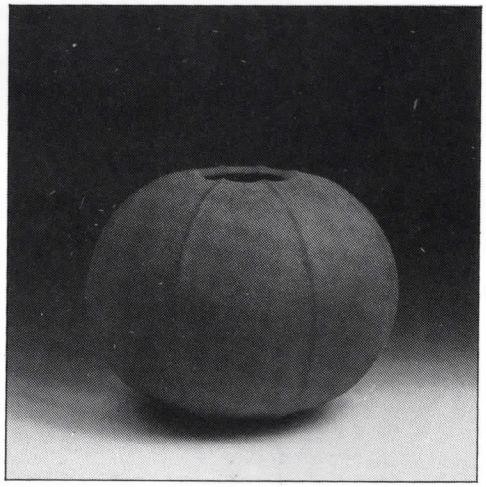

FREDERIKSSUND KUNSTFORENING
og
FREDERIKSSUND PRIVATE REALSKOLE
takker for økonomisk hjælp til fremstilling af kataloget:

Sparekassen SDS, Frederikssund
Mangor og Nagel v/Børge Nagel
Frederikssund Ny Trælast A/S v/P. Jeppesen
Louise v/Jørgen Hatt
EL-ABC v/Finn Søndergaard
Lindhardt VVS v/Jørn Lindhardt
Brødrene Hansen v/S. Skalbjerg Hansen
Bents Herremagasin v/Bent Christiansen
Søren Heiberg A/S v/Søren Heiberg
Tæppe-land v/Jørn E. Jensen
Revisorgruppen v/Tage Sørensen
Baltica, Købstedernes Alm. Brandforsikring v/Hans Worch
PM Tryk v/John Jørgensen

Tak til Carlo Christiansen v/B. Christiansen for lån af montre.