

Efterårsudstilling



J.S.

Følgende er repræsenteret på udstillingen:

Leif Thurøe
Hanne Bertore
Thilde Norlin
Ena Birkebæk
Willy Orbe
Erna Taxholm
Margot Kofod
Annelise Bastiansen
Annie Frederiksen
Hanne Norman Hansen
Tove Søndergaard

Forside og plakat er udført af Tove Søndergaard

Forårsudstilling

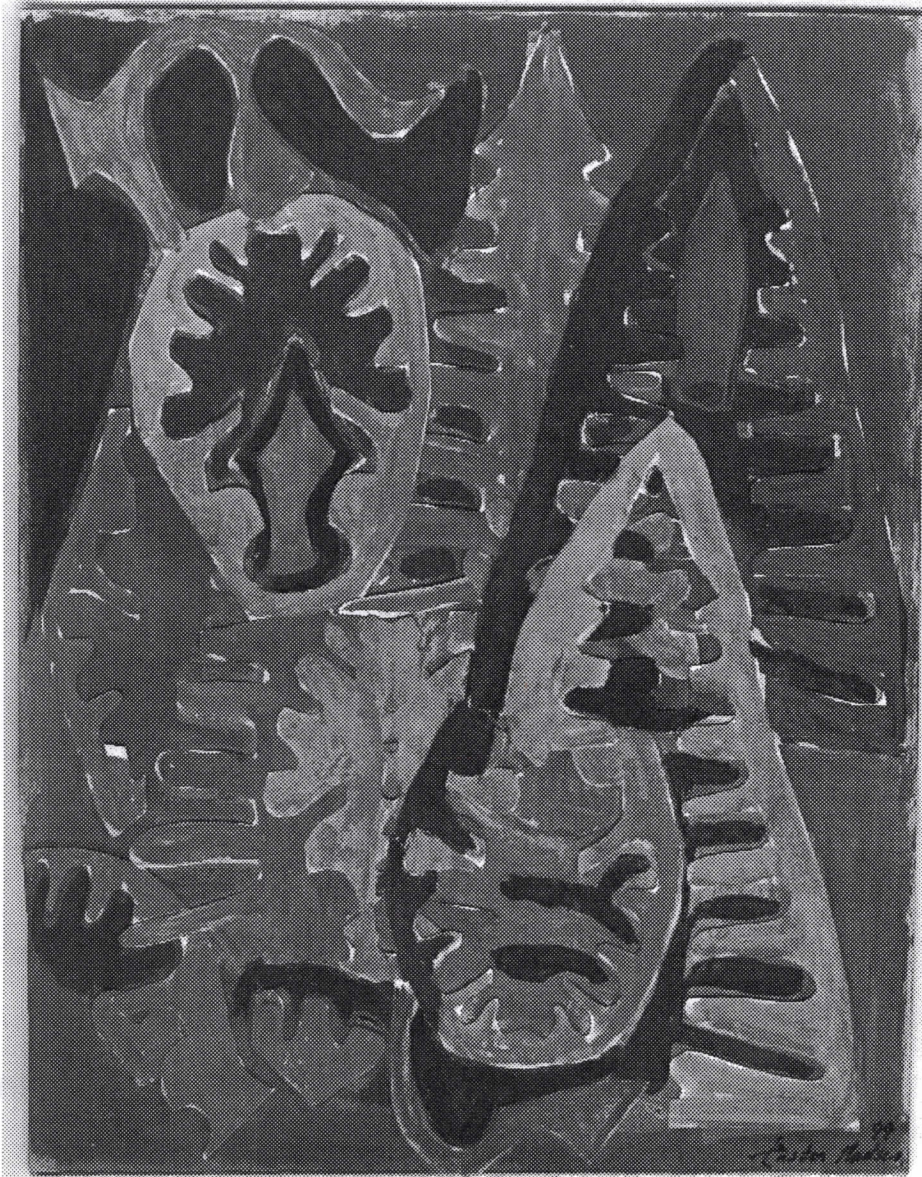

Følgende er repræsenteret på udstillingen:

- ♥ Niels Andersson
- ♥ Jytte Hansen
- ♥ Mogens Herskind
- ♥ Eva Jørgensen
- ♥ Kaj Børge Jørgensen
- ♥ Kirsten Madsen
- ♥ Ulla Møldrup
- ♥ Birthe Nilsen
- ♥ Gitte Petersen
- ♥ Lotte Ragab

Forside og plakat er udført af Kirsten Madsen

Forårsudstilling

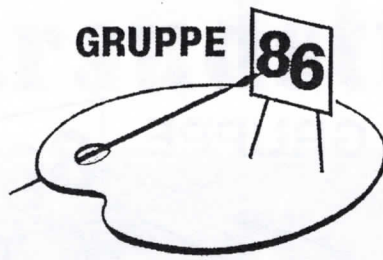

indbyder til
FERNISERING
onsdag den
17. marts 2004 kl. 19
i Langes Magasin,
Østergade,
Frederikssund

Udstillingen vil være åben fra
torsdag den 18. til og med
søndag den 28. marts 2004

Åben hverdage kl. 13-17
lørdage kl. 10-15, søndage kl. 13-16

GRATIS ADGANG

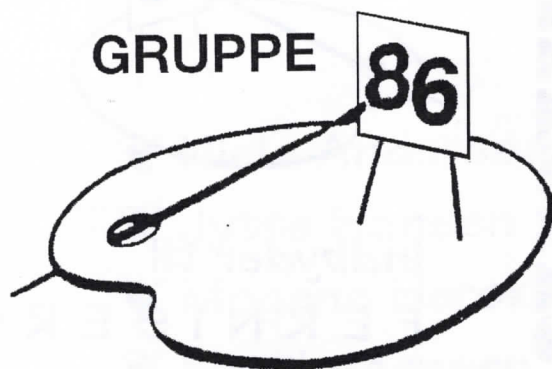

Gruppe 86 har croquistegning på
Elværket, Ved Kirken 6, Frederikssund
onsdag den 24. marts 2004
kl. 19.00–21.00

Alle er velkomne

Deltagerbetaling 35 kr.

GRUPPE 86

FORÅRSUDSTILLING 2004



1.	Gitte Petersen	To piger fra Guatemala	kr. 1800
2.		Pige fra Guatemala	kr. 450
3.		Fra skrotpladsen	kr. 2300
4.	Niels Andersson	Fjordskrænt, novemberaften	kr. 3000
5.		Regnvejsaften, Bushveld, Sydafrika	kr. 2000
6.	Jytte Hansen	Helge Å	kr. 500
7.		Kornberg	kr. 500
8.	Kaj Børge Jørgensen	Østerskov Strand, Langeland	privateje
9.		Østerskov Strand, Langeland	privateje
10.	Eva Jørgensen	Strandis	ikke prissat
11.		Vinterhimmel	ikke prissat
12.	Kaj Børge Jørgensen	Skyer og farver i bevægelse	privateje
13.	Ulla Møldrup	Stilhed før stormen	ikke prissat
14.		Stille dønninger, Algarve	ikke prissat
15.		Grønland – og vi vandrede -	ikke prissat
16.		Røde klipper, Algarve	ikke prissat
17.	Kaj Børge Jørgensen	Gederams i blomst, Asgård	privateje
18.	Jytte Hansen	Nordkajen, Frederikssund	kr. 500
19.	Birthe Nielsen	Uden titel	ikke prissat
20.		Uden titel	ikke prissat
21.		Uden titel	ikke prissat
22.		Model med rødt hår	ikke prissat
23.	Eva Jørgensen	Blå bjerge I	ikke prissat
24.		Blå bjerge II	ikke prissat
25.	Lotte Ragab	Papirklip	kr. 800
26.		Papirklip	kr. 800
27.		Papirklip	kr. 800
28.		Komposition, akryl	kr. 2000
29.	Niels Andersson	Vinterbog: ”Hvad grenene fortalte”	kr. 1500
30.		Sol i marts	kr. 2500
31.	Jytte Hansen	Orebjerg Alle	kr. 900
32.	Gitte Petersen	Fra skrotpladsen	kr. 2300
33.	Mogens Herskind	Sidney Bechet	kr. 8000
34.	Kirsten Madsen	Uden titel	ikke prissat
35.		Uden titel	ikke prissat
36.		Et træ på Svanholm	ikke prissat
37.		En have på Svanholm	privateje
38.	Mogens Herskind	Earl Heines	kr. 2500
39.		Ben Webster	kr. 2500

Forårsudstillingen finder sted i Langes Magasin, Østergade, Frederikssund
Udstillingen er åben torsdag den 18. til og med søndag den 28. marts 2004
Hverdage kl. 13 – 17 / lørdage kl. 10 – 15 / søndage kl. 13 - 16

Efterårsudstilling



Følgende er repræsenteret på udstillingen:

- ☛ Annelise Bastiansen
- ☛ Annie Frederiksen
- ☛ Hanne Bertore
- ☛ Hanne Krabbe
- ☛ Hanne Normann Hansen
- ☛ Kaj Børge Jørgensen
- ☛ Leif Thurøe
- ☛ Margot Kofod
- ☛ Thilde Norlin
- ☛ Tove Søndergaard
- ☛ Willy Orbe

Forside og plakat er et motiv fra Færøerne
udført af Hanne Bertore

Efterårsudstilling

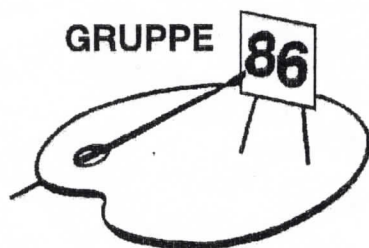

indbyder til
FERNISERING
onsdag den
6. oktober 2004 kl. 19
i Langes Magasin,
Østergade,
Frederikssund

Udstillingen vil være åben fra
torsdag den 7. til og med
søndag den 17. marts 2004

Åben hverdage kl. 13-17
lørdage kl. 10-15, søndage kl. 13-16

GRATIS ADGANG

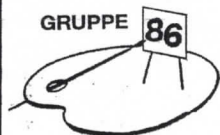

Gruppe 86 Efterårsudstilling 2004

fra torsdag den 7. til søndag den 17. Oktober

Oversigt over udstillede værker



NR	NAVN		TITEL	PRIS
1	Margot	Kofod	Hvide Sande Komposition	efter aftale
2	Thilde	Norlin	Vellerup	kr 1.000,00
3	Thilde	Norlin	Veabacken	kr 1.000,00
4	Thilde	Norlin	Både på land, Vellerup	kr 1.000,00
5	Hanne	Krabbe	MIST	kr 900,00
6	Hanne	Krabbe	Skotland "Glencoe"	kr 900,00
7	Hanne	Krabbe	Helnæs	kr 900,00
8	Hanne	Bertore	Gjorv, Færøerne	kr 1.200,00
9	Hanne	Bertore	Salatrad, Færøerne	kr 1.200,00
10	Hanne	Bertore	Vestmanna, Færøerne	kr 800,00
11	Hanne	Bertore	Salatrad, Færøerne	kr 800,00
12	Margot	Kofod	Veabacken	kr 400,00
13	Margot	Kofod	Møllestenen ved dobbeltkværnen	kr 400,00
14	Margot	Kofod	Sverige	kr 400,00
15	Kaj Børge	Jørgensen	Skyer over Ristinge, Langeland	ikke prissat
16	Kaj Børge	Jørgensen	Sommerfarver omkring Asgård, Fr.sund	ikke prissat
17	Kaj Børge	Jørgensen	Motiv fra Ristinge strand, Langeland	ikke prissat
18	Kaj Børge	Jørgensen	Skovidyl på Fyn	ikke prissat
19	Annelise	Bastiansen	Spanske Krukker	kr 750,00
20	Annelise	Bastiansen	Spanske Krukker	kr 750,00
21	Tove	Søndergaard	Solsikker	kr 1.000,00
22	Annelise	Bastiansen	Lavendler og kornmark i Provence	kr 2.800,00
23	Annelise	Bastiansen	Spanske Krukker	kr 2.800,00
24	Annie	Frederiksen	Venedig	kr 2.000,00
25	Annie	Frederiksen	Fuglene	kr 1.500,00
26	Annie	Frederiksen	En by i Italien	kr 1.800,00
27	Annie	Frederiksen	3 Gratier	kr 1.000,00
28	Leif	Thurøe	Strandenge	kr 750,00
29	Leif	Thurøe	Lavvande	kr 850,00
30	Leif	Thurøe	Udsigt mod Stålvalseværket	kr 850,00
31	Willy	Orbe	Gullholmen	kr 600,00
32	Willy	Orbe	Gullholmen	kr 600,00
33	Willy	Orbe	Gullholmen	kr 600,00
34	Willy	Orbe	Bornholm	kr 600,00
35	Hanne	Krabbe	Croquis - pige	kr 600,00
36	Thilde	Norlin	Bryllup	kr 950,00
37	Tove	Søndergaard	Orange optimisme	kr 800,00
38	Tove	Søndergaard	Sort - grønt	kr 800,00
39	Tove	Søndergaard	Jordforbindelse	kr 800,00
40	Hanne	Norman Hansen	uden titel	kr 700,00
41	Hanne	Norman Hansen	uden titel	kr 1.500,00
42	Hanne	Norman Hansen	uden titel	privateje
43	Hanne	Norman Hansen	uden titel	kr 1.500,00

Forårsudstilling

2005

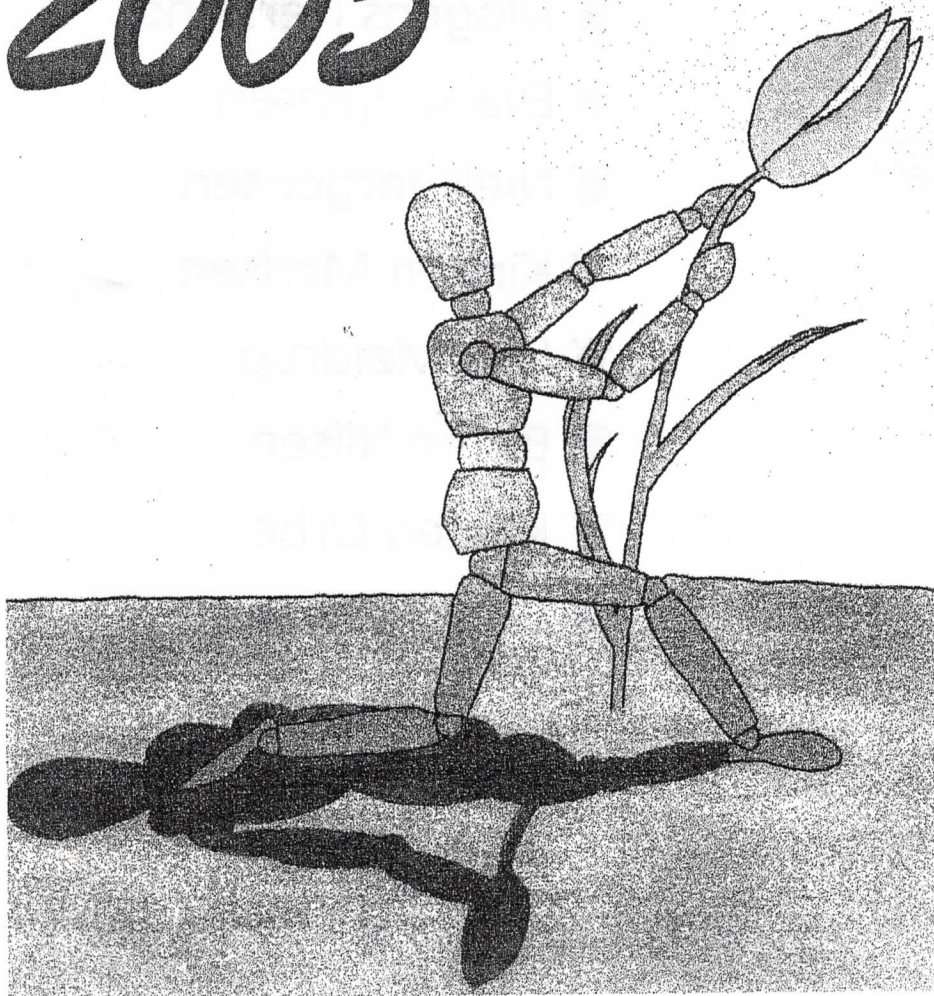

Følgende er repræsenteret på udstillingen:

- ☪ Niels Andersson
- ☪ Jytte Hansen
- ☪ Mogens Herskind
- ☪ Eva Jørgensen
- ☪ Niels Jørgensen
- ☪ Kirsten Madsen
- ☪ Ulla Møldrup
- ☪ Birthe Nilsen
- ☪ Kirsten Orbe
- ☪ Gitte Petersen

Forside og plakat er udført af Niels Jørgensen

INDBYDELSE

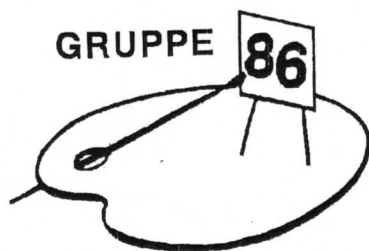

indbyder til

FERNISERING

onsdag den

6. april 2005 kl. 19

i Langes Magasin,

Østergade, 3

Frederikssund

Udstillingen vil være åben fra
torsdag den 7. til og med
søndag den 17. april 2005

Åben hverdage kl. 13-17
lørdage kl. 10-14, søndage kl. 13-16

GRATIS ADGANG

Gruppe 86 Forårsudstilling 2005

fra torsdag den 7. til søndag den 17. April

Oversigt over udstillede værker

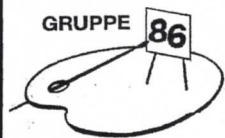

NR	NAVN		TITEL	PRIS
1	Eva	Jørgensen	Kvinde i sort	kr 2.600,00
2	Eva	Jørgensen	Kvinde i gult	kr 2.600,00
3	Eva	Jørgensen	Kvinde i grønt	kr 2.600,00
4	Mogens	Herskind	Illusion	kr 2.300,00
5	Mogens	Herskind	Rød meditation	kr 2.300,00
6	Birthe	Nilsen	Ruin fra "Symi" - Grækenland I	kr 1.600,00
7	Birthe	Nilsen	Ruin fra "Symi" - Grækenland II	kr 1.600,00
8	Ulla	Møldrup	Forunderlig klippeskulptur	ikke prissat
9	Ulla	Møldrup	Forunderlige klippeformationer	ikke prissat
10	Ulla	Møldrup	Uumannaq	ikke prissat
11	Niels	Andersson	"Somewhere"	kr 2.700,00
12	Niels	Andersson	"Aften i plantagen"	kr 950,00
13	Niels	Andersson	"Nattevindue"	kr 800,00
14	Niels	Jørgensen	Biedermeir's skygge I	ikke prissat
15	Niels	Jørgensen	Biedermeir's skygge II	ikke prissat
16	Niels	Jørgensen	Biedermeir's skygge III	ikke prissat
17	Niels	Jørgensen	Biedermeir's skygge IV	ikke prissat
18	Kirsten	Madsen	Uden titel	kr 700,00
19	Kirsten	Madsen	Uden titel	kr 700,00
20	Birthe	Nilsen	Uden titel	kr 1.900,00
21	Birthe	Nilsen	Ballet	kr 950,00
22	Jytte	Hansen	Vinter i havnen I	kr 800,00
23	Jytte	Hansen	Vinter i havnen II	kr 800,00
24	Gitte	Petersen	Færøerne	kr 2.400,00
25	Gitte	Petersen	Tyfoner ved Bornholm	kr 2.400,00
26	Gitte	Petersen	Roskilde Fjord	kr 2.400,00
27	Kirsten	Orbe	Isbjerge i Diskobugten	ikke prissat
28	Kirsten	Orbe	Forsilsletten - Sdr. Strømfjord	ikke prissat
29	Gitte	Petersen	Blåregnsdragen	kr 2.400,00
30	Kirsten	Madsen	Uden titel	kr 1.700,00
31	Kirsten	Madsen	Uden titel	kr 1.700,00
32	Kirsten	Orbe	Forsilsletten - Sdr. Strømfjord	ikke prissat
33	Kirsten	Orbe	Livet ved Härmanö, Sverige	ikke prissat
34	Jytte	Hansen	Hus i Sydfrankrig	Privateje
35	Jytte	Hansen	Blå bjerge - Vogeserne	kr 300,00
36	Mogens	Herskind	Det er ik' en hest	kr 6.000,00
37	Ulla	Møldrup	Den flittige Hawaiblomst	ikke prissat
38	Eva	Jørgensen	Kvinde i rødt	privateje
39	Kirsten	Madsen	Uden titel	kr 1.700,00
40	Niels	Andersson	"Italiensk aften"	kr 1.200,00
41	Jytte	Hansen	Uden titel	kr 400,00
42	Mogens	Herskind	Det er ik' en ko	kr 6.000,00

Efterårsudstilling

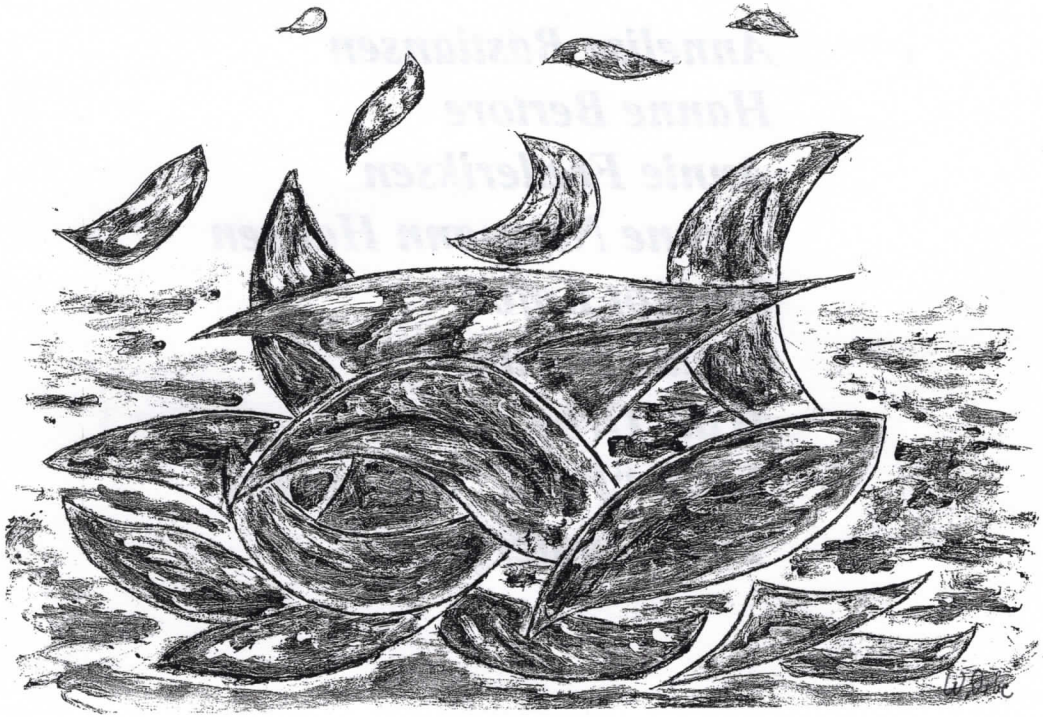

2005.

Langes Magasin
Østergade 3, Frederikssund

Følgende er repræsenteret på udstillingen:

Annelise Bastiansen

Hanne Bertore

Annie Frederiksen

Hanne Normann Hansen

Margot Kofod

Thilde Norlin

Willy Orbe

Lizza "Pussi" Slivsgaard

Tove Søndergaard

Forside og plakat er udført af Willy Orbe.

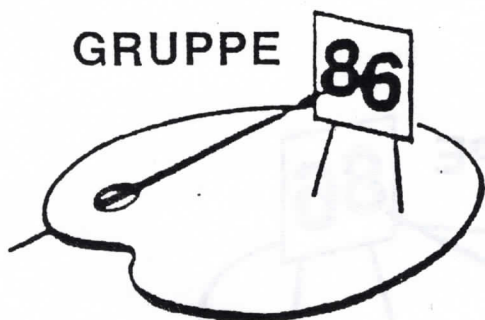

GRUPPE

86

Indbyder til:

FERNISERING:

***Onsdag, d. 5 oktober-2005. Kl. 19
i Langes Magasin
Østergade 3
Frederikssund.***

Udstillingen vil være åben fra:

Torsdag, d. 6/10 til og med Søndag, d. 16/10-2005.

På hverdage kl. 13 - 17

Lørdage kl. 10 - 15

Søndage kl. 13 - 16

GRATIS ADGANG.

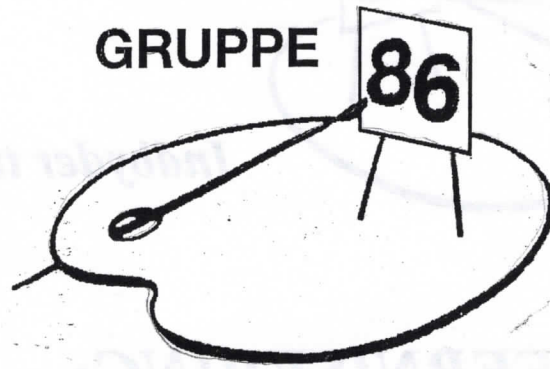

***Gruppe 86 har croquistegning på
Elværket, Ved Kirken 6, Frederikssund
på følgende datoer:***

27. sept. - 25. okt. - 22. nov. 2005.

24. jan. - 21. feb. - 25. apr. 2006.

Kl. 19 - 21.

Udstillingskatalog GRUPPE 86 Efterår 2005

		Titel	Pris kr.
1	Margot Kofod	"Hjort"	1500
2	Lizza "Pussi" Slivsgaard	Paula i skoven	900
3	Lizza "Pussi" Slivsgaard	Alfelys i skoven	900
4	Lizza "Pussi" Slivsgaard	Lange skygger	900
5	Lizza "Pussi" Slivsgaard	Morgensol	900
6	Lizza "Pussi" Slivsgaard	Nysgerrig ko i vinterlys	900
7	Annelise Bastiansen	Sommerdag Nordsjælland	1950
8	Annelise Bastiansen	Blomstermark Nordsjælland	1950
9	Annelise Bastiansen	3 grønne æbler	1450
10	Annelise Bastiansen	4 grønne æbler	1450
11	Annie Frederiksen	Canal Grande	3500
12	Annie Frederiksen	Stormens rasen	3000
13	Annie Frederiksen	Vue fra Afrika	3500
14	Annie Frederiksen	Venedig	2000
15	Margot Kofod	Ode til Eva	Privat eje
16	Margot Kofod	Skotland	800
17	Margot Kofod	Havstokken	800
18	Tove Søndergaard	Fortroldet skov	1050
19	Willy Orbe	uden titel	1600
20	Hanne Normann Hansen	Brikdalsbreen	Privat eje
21	Hanne Normann Hansen	Gudbrandsdalen	1800
22	Tove Søndergaard	"Grøn-türkis-fabuleren"	1250
23	Tove Søndergaard	"Blå frihed"	1200
24	Tove Søndergaard	"Glasmaleri"	1100
25	Thilde Norlin	Prinsesse Caroline	Privat eje
26	Thilde Norlin	Prinsesse Laura	Privat eje
27	Thilde Norlin	Andreas og fuglen	Privat eje
28	Thilde Norlin	Simon og isbjørnen	Privat eje
29	Willy Orbe	Manden i vinduet	1600
30	Willy Orbe	To halve og en hel	1600
31	Hanne Normann Hansen	Melkvollbreen	1800
32	Hanne Bertore	"Skærgårdsklipper II"	1200
33	Hanne Bertore	"Skærgårdsklipper III"	1200
34	Hanne Bertore	"Skærgårdsklipper IV"	1200
35	Hanne Bertore	"Skærgårdsklipper I"	1200
36	Willy Orbe	Løvfald	850

JUBILÆUMSUDSTILLING

GRUPPE

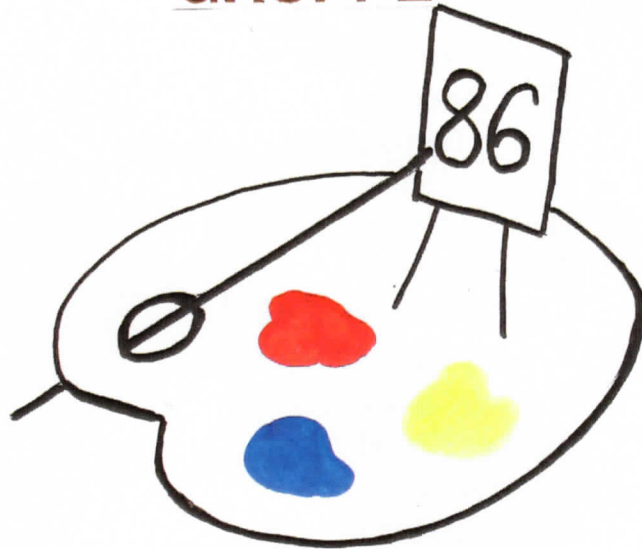

*GRUPPE 86 fejrer sit 20 års jubilæum
med en udstilling
i Langes Magasin - tema: Par
1. - 18. juni 2006*

Følgende er repræsenteret på udstillingen:

Annelise Bastiansen
Annie Frederiksen
Birthe Nilsen
Esther Nilsson
Freddy Rasmussen
Gitte Petersen
Hanne Bertore
Hanne Krabbe
Hanne Normann Hansen
Jytte Hansen
Kirsten Juhl Arvesen
Kirsten Madsen
Kirsten Orbe
Margot Kofod
Niels Andersson
Pussi Slivsgaard
Thilde Norlin
Tove Søndergaard
Ulla Møldrup
Willy Orbe

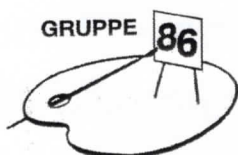

GRUPPE 86 indbyder til

Fernisering

JUBILÆUMSUDSTILLINGEN

”PAR”

Onsdag den 31. maj 2006

Kl. 19.00 – 20.30

Langes Magasin

Østergade 3

Frederikssund

Gruppe 86 1986 – 2006

Udstillingen er åben:

Torsdag den 1. juni til og med søndag den 18. juni 2006

Hverdage kl. 13.00 - 17.00

Lørdage kl. 10.00 - 15.00

Søn- og helligdage kl. 13.00 - 16.00

Gratis adgang.

Forårsudstilling i Langes Magasin

FREDERIKSSUND: Kunstnerforeningen Gruppe 86 udstiller i Lange Magasin frem til søndag d. 18. juni.

Temaet på de udstillede objekter er "PAR" som symboliserer samarbejde og kærlighed.

20 kunstnere har samlet inspiration til de kreative udfoldelser, som i øjeblikket består af olie, kridt og akvareller på lærred samt små skulpturer.

Efterårsudstilling



2006

Marsset 06

Følgende er repræsenteret på efterårsudstillingen 2006:

Tove Søndergaard

Pussi L. Slivsgaard

Esther Nilsson

Hanne Normann Hansen

Willy Orbe

Hanne Bertore

Annelise Bastiansen

Gitte Petersen

Annie Frederiksen

Kirsten Orbe

Margot Kofod

Forside og plakat er udført af Margot Kofod

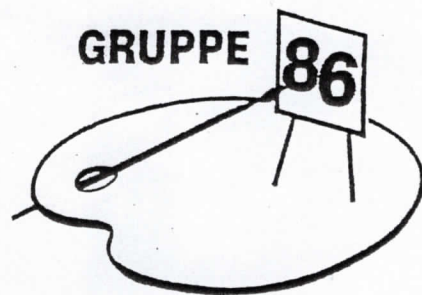

indbyder til

Fernisering

Onsdag den 4. oktober 2006 kl. 19

i

Langes Magasin

Østergade 3, Frederikssund

Udstillingen er åben fra torsdag den 5. oktober til og med
søndag den 15. oktober 2006
Hverdage 13-17, lørdage 10-15, søndage 13-16
Gratis adgang

Efterårsudstilling

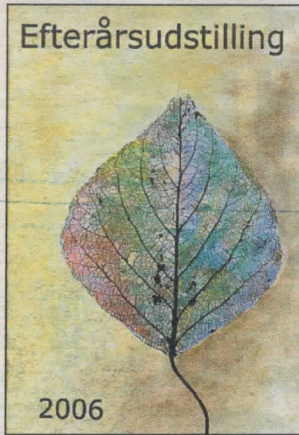

Efterårs- udstilling

KUNST Gruppe 86 har udstilling af akvareller og malerier i Langes Magasin i perioden fra 5-15. oktober.

Gruppe 86 er en lokal male-gruppe med Kirsten Madsen, Ølstykke som formand.

Der deltager 11 af gruppens medlemmer i efterårsudstillingen. Udstillingen viser kun deltagernes nyeste arbejder.

Udstillingens plakat er udført af Margot Kofod.

Udstillingen indeholder værker af Annie Frederiksen, Anne Lise Bastiansen, Esther Nilsson, Gitte Petersen, Hanne Bertore, Hanne Normann Hansen, Kirsten Orbe, Margot Kofod, Pussi Slivsgaard, Tove Søndergaard og Willy Orbe.

Udstillingen er åben fra 13-17 på hverdag, 10-15 på lørdage og 13-16 på søndage.

Der er fernisering onsdag den 4. oktober kl. 19.

Gruppe 86. Efterårsudstilling d. 5/10 – 15/10-2006.

Nr. 1	Margot Kofod	”Tulipaner i vase“	Stykpris 600,00 kr. - Samlet 2000,00 kr.
Nr. 2	Gitte Petersen	”Trærødder“	550,00 kr.
Nr. 3	Gitte Petersen	”Trærødder“	550,00 kr.
Nr. 4	Gitte Petersen	”Trærødder“	3200,00 kr.
Nr. 2-3-4.		Samlet pris:	3900,00 kr.
Nr. 5	Pussi L. Slivsgaard	”Stjernesol”	1500,00 kr.
Nr. 6	Pussi L. Slivsgaard	”Solstriber”	1500,00 kr.
Nr. 7	Annelise Bastiansen	”Natur”	2900,00 kr.
Nr. 8	Annelise Bastiansen	”Natur”	2900,00 kr.
Nr. 9	Annelise Bastiansen	”Natur”	2400,00 kr.
Nr. 10	Willy Orbe	”Græssende hest v/Bodarpa”	950,00 kr.
Nr. 11	Willy Orbe	”Klippeblokke v/Strømsborg“	950,00 kr.
Nr. 12	Willy Orbe	”Parti med Ener“	800,00 kr.
Nr. 13	Willy Orbe	”Fiskehytte v/Nokken“	800,00 kr.
Nr. 14	Tove Søndergård	”Kollage, Landskab med båd”	1000,00 kr.
Nr. 15	Tove Søndergård	”Kollage med fugl”	1000,00 kr.
Nr. 16	Esther Nilsson	”Færøerne”	3000,00 kr.
Nr. 17	Margot Kofod	”Nautilus”	800,00 kr.
Nr. 18	Margot Kofod	”3 krukke”	800,00 kr.
Nr. 19	Kirsten Orbe	”Rubus Odoratus“	550,00 kr.
Nr. 20	Kirsten Orbe	”Stokrose“	550,00 kr.
Nr. 21	Kirsten Orbe	”Blå Hibiskus“	550,00 kr.
Nr. 22	Kirsten Orbe	”Clematis“	550,00 kr.
Nr. 23	Hanne Bertore	”Haaborg, Island“	800,00 kr.
Nr. 24	Hanne Bertore	”Stadur, Island“	800,00 kr.
Nr. 25	Hanne Bertore	”Reykholar, Island”	800,00 kr.
Nr. 26	Hanne Bertore	”Hekla, Island”	500,00 kr.
Nr. 27	Annelise Bastiansen	”Natur“	1800,00 kr.
Nr. 28	Pussi L. Slivsgaard	”Efterår”	1100,00 kr.
Nr. 29	Pussi L. Slivsgaard	”Vinterlys“	1100,00 kr.
Nr. 30	Esther Nilsson	”Færøerne”	3000,00 kr.
Nr. 31	Esther Nilsson	”Færøerne”	3000,00 kr.
Nr. 32	Esther Nilsson	”Færøerne”	2000,00 kr.
Nr. 33	Gitte Petersen	”Mallorca“	300,00 kr.
Nr. 34	Annie Frederiksen	”Fattigdom og Rigdom, Afrika”	3500,00 kr.
Nr. 35	Tove Søndergård	”Fortid, Nutid, Fremtid”	1500,00 kr.
Nr. 36	Tove Søndergård	Uden titel	2000,00 kr.
Nr. 37	Hanne Normann Hansen	”Ild”	1500,00 kr.
Nr. 38	Hanne Normann Hansen	”Jord”	1500,00 kr.
Nr. 39	Hanne Normann Hansen	”Vand”	1500,00 kr.
Nr. 40	Hanne Normann Hansen	”Luft”	1500,00 kr.
Nr. 41	Annie Frederiksen	”På vej”	1300,00 kr.
Nr. 42	Annie Frederiksen	”Karneval”	1500,00 kr.
Nr. 43	Annie Frederiksen	”Tilskuerne”	1500,00 kr.
Nr. 44	Margot Kofod	”Borris hede”	800,00 kr.

Formand for Gr. 86: Kirsten Madsen, Telefon, 47178583.

Indbydelse til fernisering

Tirsdag den 24. april 2007 kl. 19.00.

Udstillingen er åben fra 25. april til 6. maj 2007.

Hverdage kl. 13-17

Lørdage kl. 10-15

Søndage kl. 13-16

Gratis adgang.

Adressen er:

Langes Magasin
Østergade 3, Frederiksst

Forside: Thilde Norlin.



Forårsudstilling 25. april – 6. maj 2007 i Gruppe 86



Jytte Hansen



Thilde Norlin

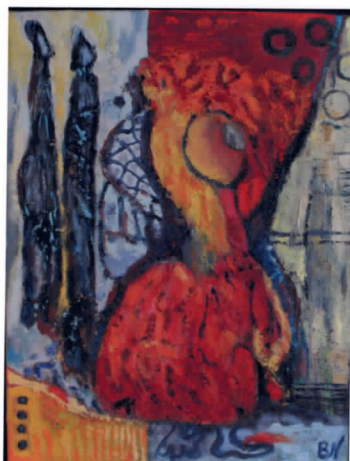

Birthe Nilsen

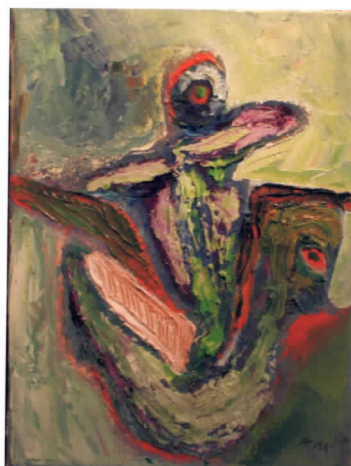

Kirsten Marie

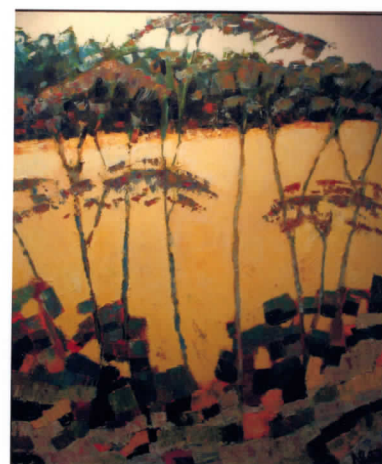

Niels Andersson



Ulla Møldrup



Esther Nilsson

Forårsudstilling 25. april – 6. maj 2007 i Gruppe 86



Jytte Hansen



Thilde Norlin

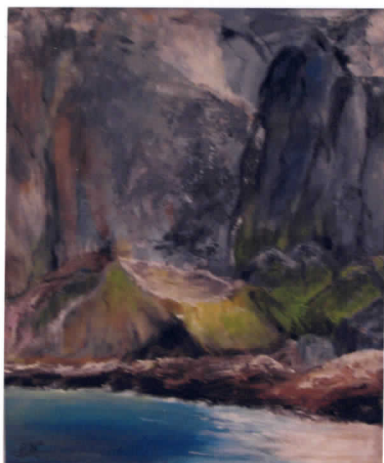

Esther Nilsson

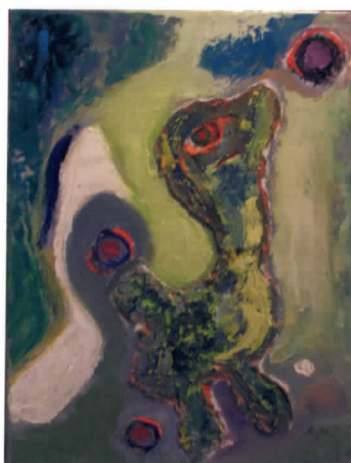

Kirsten Marie Madsen

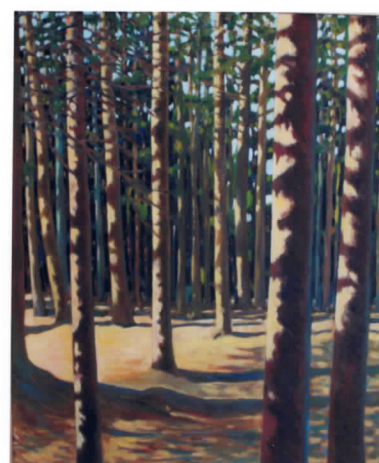

Niels Andersson



Ulla Møldrup

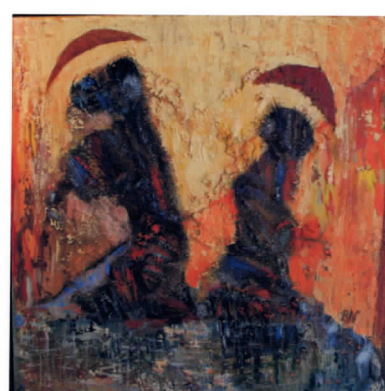

Birthe Nilsen



**EFTERÅRSUDSTILLING
2007**

Følgende er repræsenteret på efterårsudstillingen 2007:

Annelise Bastiansen
Annie Frederiksen
Gitte Petersen
Hanne Bertore
Hanne Krabbe
Hanne Normann Hansen
Kirsten Orbe
Margot Kofod
Pussi Slivsgaard
Tove Søndergaard
Willy Orbe

Forside og plakat er udført af Hanne Krabbe

Formand Kirsten Madsen tlf. 4717 8583

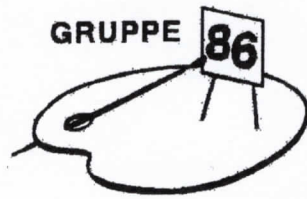

indbyder til

Fernisering

Onsdag den 03. oktober 2007 kl. 19.00

i

Langes Magsin
Østergade 3, Frederikssund

Udstillingen er åben fra torsdag den 04. oktober 2007 til og med søndag den 14. oktober 2007

Hverdage kl. 13.00 – 17.00, lørdage kl. 10.00 – 15.00,
søn- og helligdage kl. 13.00 – 16.00

Gratis adgang

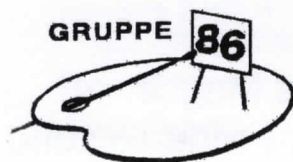

Formand Kirsten Madsen tlf. 4717 8583

Udstillingens plakat er udført af Hanne Krabbe

Udstillingskatalog Gr. 86 d. 4/10 til 14/10-2007.

Nr. 1	Annie Frederiksen	Fragmenter	800,00 kr.
Nr. 2	Annie Frederiksen	Fragmenter	800,00 kr.
Nr. 3	Annie Frederiksen	Fragmenter	800,00 kr.
Nr. 4	Annie Frederiksen	Fragmenter	800,00 kr.
Nr. 5	Annie Frederiksen	Fragmenter	800 00 kr.
Nr. 6	Pussi Slivsgaard	Jægersborg hegn	8500,00 kr.
Nr. 7	Hanne Bertore	Troldekonefingeren, Færøerne	3000,00 kr.
Nr. 8	Pussi Slivsgaard	Rakù skål med glassten	450,00 kr.
Nr. 9	Hanne Normann Hansen	Nordkap 2	1500,00 kr.
Nr. 10	Hanne Normann Hansen	Nordkap 1	Privat eje
Nr. 11	Hanne Normann Hansen	Laponia	Privat eje
Nr. 12	Hanne Normann Hansen	Porsanger Fjord	1500,00 kr.
Nr. 13	Annelise Bastiansen	Opstilling	800,00 kr.
Nr. 14	Annelise Bastiansen	Opstilling	800,00 kr.
Nr. 15	Annelise Bastiansen	Opstilling	800,00 kr.
Nr. 16	Hanne Krabbe	Fuglefjeld	1350,00 kr.
Nr. 17	Hanne Krabbe	Færøerne "Fjorden"	2000,00 kr.
Nr. 18	Hanne Krabbe	Fiskerhus ved Havnen i Selatrad	1350 00 kr.
Nr. 19	Hanne Krabbe	Færøerne "Nølsoy"	1350,00 kr.
Nr. 20	Kirsten Orbe	Isbjørn	1100,00 kr.
Nr. 21	Kirsten Orbe	Moskusokse, ung hun	1100,00 kr.
Nr. 22	Margot Kofod	Sorg og glæde 1-2-3	1800,00 kr.
Nr. 23	Gitte Petersen	Sjækler	1500,00 kr.
Nr. 24	Gitte Petersen	Den levende rod	1500.00 kr.
Nr. 25	Hanne Bertore	Tinganes, Færøerne	600,00 kr.
Nr. 26	Hanne Bertore	Tinganes, Færøerne	600,00 kr.
Nr. 27	Tove Søndergaard	Portræt af Kjartan	Privat eje
Nr. 28	Willy Orbe	Ophalerplads ved Sluseholmen	1000,00 kr.
Nr. 29	Kirsten Orbe	Skyllebakkegade, Frederikssund	1200,00 kr.
Nr. 30	Willy Orbe	Rødvig fiskerihavn	1000,00kr.
Nr. 31	Kirsten Orbe	Skyllebakkegade nr. 1, Frederikssund	1100,00 kr.
Nr. 32	Hanne Bertore	Selatrad (3i èn)	4000,00kr.
Nr. 33	Gitte Petersen	Island	2800,00kr.
Nr. 34	Willy Orbe	Uden titel	2000,00kr.
Nr. 35	Gitte Petersen	Hvad kan det nvtte at man har flygel - vin og frugt når man ikke har arme	2200 00 kr.
Nr. 36	Annelise Bastiansen	Opstilling	2800,00 kr.
Nr. 37	Pussi Slivsgaard	Træet ved fjorden i medlys	1100,00 kr.
Nr. 38	Pussi Slivsgaard	Træet ved fjorden i modlys	1100,00 kr.
Nr. 39	Margot Kofod	Skøjteprinsessen	800,00 kr.
Nr. 40	Tove Søndergaard	Vandfald i Selatvad	5800,00 kr.
Nr. 41	Tove Søndergaard	Udsigt over vand i Selatvad	5200,00 kr.
Nr. 42	Tove Søndergaard	Udsigt over land i Selatvad	5200,00 kr
Nr. 43	Willy Orbe	Sjællands Odde	1600,00 kr

Formand Kirsten Madsen Tlf. 47178583.

Forårsudstilling 17. april – 27. april 2008 i Gruppe 86



Niels Andersson



Jytte Hansen

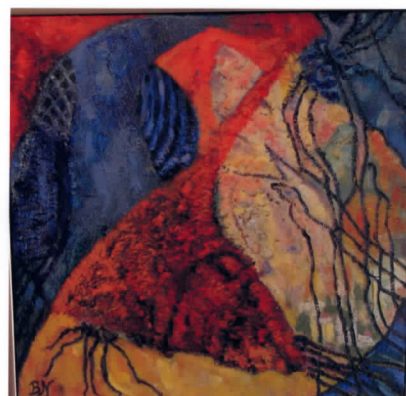

Birthe Nilsen



Kim Klein



Kirsten Marie

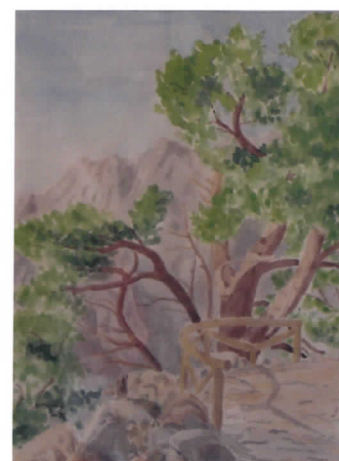

Ulla Møldrup



Mette Lauritzen

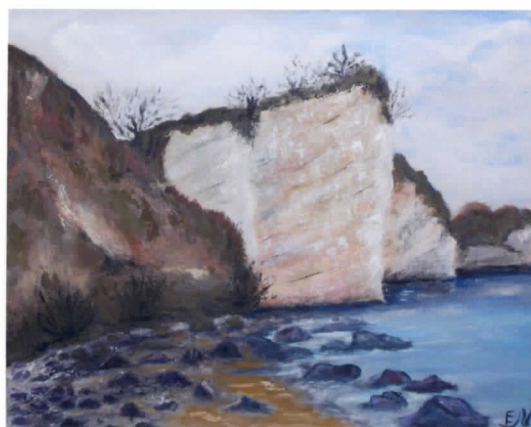

Esther Nilsson

Forårsudstilling 17. april – 27. april 2008 i Gruppe 86

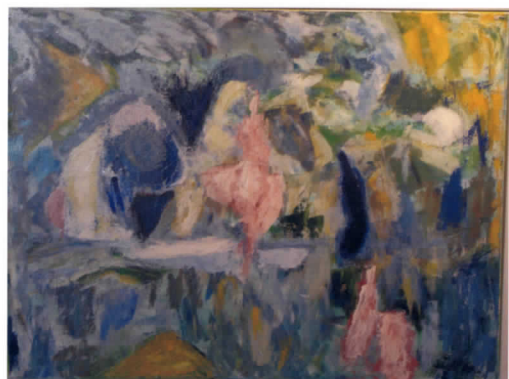

Kirsten Marie

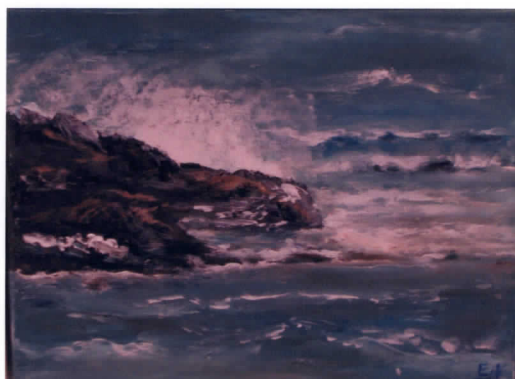

Esther Nilsson



Jytte Hansen



Birthe Nilsen

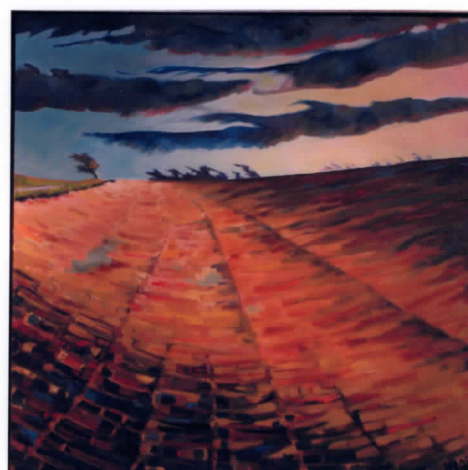

Niels Andersson

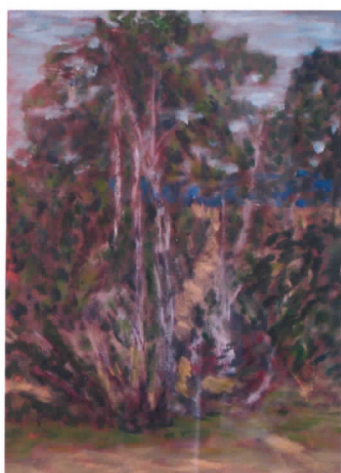

Mette Lauritzen



Ulla Møldrup



Kim Klein

Fernisering

Onsdag den 08. oktober
kl. 19.00

Langes Magasin
Østergade 3, Frederikssund

Udstillingen er åben fra torsdag den 10. oktober 2008 til og med søndag den 19. oktober 2008

Hverdage kl. 13 - 17, lørdage kl. 10 - 15
Søn- og helligdag kl. 13 - 16

Udstillere:

Gitte Petersen
Hanne Bertore
Hanne Krabbe
Hanne Normann Hansen
Kirsten Orbe
Martha Wickens
Pussi Slivsgaard
Tove Søndergaard
Willy Orbe



Efterårsudstilling

Forside og plakat er udført af Hanne Krabbe
Formand Gruppe 86 Kirsten Madsen
tlf. 4717 8583

**FORÅRSUDSTILLING
GRUPPE 86
2009**



Udstillere:

**Jytte Hansen
Hanne Henriksen
Margot Kofod
Kirsten Madsen
Birthe Nilsen
Kirsten Orbe
Pussi Slivsgaard
Tove Søndergaard**

Gæsteudstillere:

Vagn E. Hansen

Forside og plakat er udført af Margot Kofod
Gruppe 86's formand Kirsten Madsen
tlf. 4717 8583

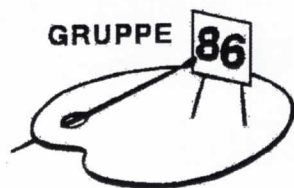

Indbyder til

Fernisering

Fredag den 17. april kl. 19

Langes Magasin
Østergade 3, Frederikssund

Udstillingen er åben fra lørdag den 18. april 2009 til og med
torsdag den 30. april 2009

Hverdage kl. 13 - 17, lørdage kl. 10 - 15

Søn- og helligdag kl. 13 - 16

Gratis adgang



**Formand Kirsten Madsen tlf. 47178583
Udstillingens plakat er udført af Margot Kofod**



**Efterårsudstilling
2009**

Udstillere:

**Annie Frederiksen
Annelise Bastiansen
Hanne Krabbe
Hanne Normann Hansen
Kirsten Orbe
Martha Wickens
Mette Lauritzen
Pussi Slivsgaard
Willy Orbe**

Forside og plakat er udført af Martha Wickens
Formand Gruppe 86 Margot Kofod
tlf. 4731 1041



Pussi Slivsgaard nr. 1.



Pussi Slivsgaard nr. 18 + 19
+ 20 + 21



Pussi Slivsgaard og Kirsten
Orbe nr. 35 + 36

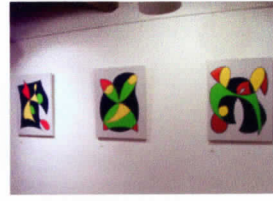

Willy Orbe nr. 13 + 14 + 15



Willy Orbe nr. 16 + 17



Annelise Bastiansen nr. 38



Annelise Bastiansen nr. 39



Annelise Bastiansen nr. 42



Annelise Bastiansen nr. 43



Annie Frederiksen nr. 23



Annie Frederiksen nr. 24



Annie Frederiksen nr. 40



Annie Frederiksen nr. 41

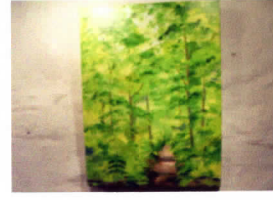

Annie Frederiksen nr. 44



Hanne Krabbe nr. 25 + 26



Hanne Krabbe nr. 27 + 28



Hanne Krabbe nr. 29



Hanne Normann Hansen nr.
22



Hanne Normann Hansen nr.
30 + 31 + 32



Hanne Normann Hansen nr.
33 + 34



Hanne Normann Hansen nr.
37



Kirsten Orbe nr. 4 + 5 + 6



Kirsten Orbe nr. 10



Martha Wickens nr. 2 + 3



Martha Wickens nr. 7



Martha Wickens nr. 8 + 9



Mette Lauritzen nr. 11 + 12



Nr. 45

Gruppe 86 indbyder til fernisering

onsdag den 21. oktober kl. 19

Langes Magasin
Østergade 3, Frederikssund

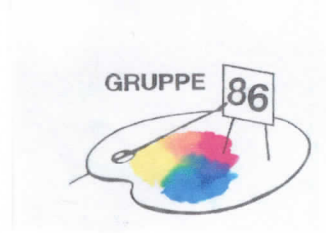

Udstillingen er åben fra torsdag den 22. oktober 2009 til og med søndag den 1. november 2009

Hverdage kl. 13 - 17, lørdage kl. 10 - 15

Søn- og helligdag kl. 13 - 16

Gratis adgang

FORÅRSUDSTILLING GRUPPE 86



Udstillere:

**Hanne Henriksen
Jytte Hansen
Kirsten Marie Madsen
Kirsten Orbe
Margot Kofod
Martha Wickens
Ulla Møldrup**

Gæsteudstillere:

**Frida Andersen
Karin Jørna Guldfeldt Kragh**

Forside og plakat er udført af Jytte Hansen
Gruppe 86's formand Margot Kofod
tlf. 4731 1041

Tryk: www.bjerreforlag.dk . 47 31 26 65

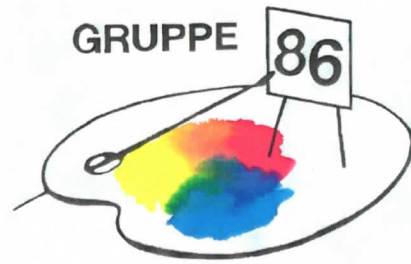

Indbyder til

Fernisering

Tirsdag den 13. april 2010
Kl. 19.00

Langes Magasin
Østergade 3, Frederikssund

Udstillingen er åben fra onsdag den 14. april 2010 til og med
søndag den 25. april 2010
hverdage kl. 13 - 17, lørdage kl. 10 - 15
søn- og helligdag kl. 13 - 16
Gratis adgang



EFTERÅRSUDSTILLING
GRUPPE 86.
INDBYDELSE TIL FERNISERING.

Tirsdag, d. 19. oktober 2010, kl. 19 til 21.
Ferniseringen finder sted i Langes Magasin, Østergade 3, Frederikssund

UDSTILLERE:
HANNE N. HANSEN
METTE LAURITZEN
WILLY ORBE
RICHARD BRØNNUM
FRIDA ANDERSEN
MARTHA WICKENS
TOVE SØNDERGAARD
HANNE HENRICHSEN
HANNE KRABBE
MARGOT KOFOD

Udstillingen er åben i Langes Magasin: d. 20. oktober til d. 31. oktober.
Hverdage kl. 13 - 17, lørdage kl. 10 - 15, søndage kl. 13 - 16.

Gratis adgang.